

The background of the slide is a photograph of a destroyed building, likely a school or public structure, with its steel reinforcement bars (rebar) exposed and protruding from the rubble. The scene is in black and white, with a dark, desaturated color palette. The text is overlaid on this image.

# **PLAN MUNICIPAL DE EMERGENCIAS**

# **PLAN MUNICIPAL DE EMERGENCIAS**

## **OBJETO:**

**Realizar la asistencia médica en cada sector extrahospitalario para estabilizar a las víctimas y poder alcanzar el siguiente escalón asistencial hasta su ingreso hospitalario**

# **PLAN MUNICIPAL DE EMERGENCIAS**

## **CAPITULOS:**

- 1. Sectorización**
- 2. Catálogo de medios y recursos.**
- 3. Organización jerarquizada en el centro de clasificación o puesto sanitario avanzado.**
- 4. Clasificación de heridos**
- 5. Tarjetas de identificación**
- 6. Comunicaciones**
- 7. Capacitación y formación**

# SECTORIZACIÓN

- **CONSISTE EN DELIMITAR LAS ÁREAS DE TRABAJO EN EL TERRITORIO AFECTADO POR UN SINIESTRO.**

# SECTORIZACIÓN

- **SE DEBE TENER EN CUENTA:**
  - **LOS MEDIOS QUE INTERVIENEN.**
  - **LAS DISTANCIAS ENTRE LOS DIFERENTES GRUPOS DE TRABAJO.**
  - **LOS MEDIOS DE COMUNICACIÓN ENTRE LOS EQUIPOS ACTUANTES.**
  - **LAS VÍAS DE ACCESO TANTO DE SOCORRO COMO DE EVACUACIÓN.**

# SECTORIZACIÓN

## OBJETIVOS:

- QUE EL TRANSPORTE DE HERIDOS SEA EFECTUADO CON ORDEN Y RAPIDEZ.
- DISTRIBUIR LOS MEDIOS DE SOCORRO.
- ARTICULACIÓN DE LA CADENA DE MANDO.
- QUE LA ASISTENCIA SANITARIA REALIZADA EN CADA SECTOR ESTABILICE CONVENIENTEMENTE A LA VÍCTIMA PARA QUE PUEDA ALCANZAR EL SIGUIENTE ESCALÓN ASISTENCIAL.

# ÁREAS QUE SE DEBEN SECTORIZAR

- ÁREA DE SALVAMENTO.
- ÁREA DE SOCORRO.
- ÁREA BASE.

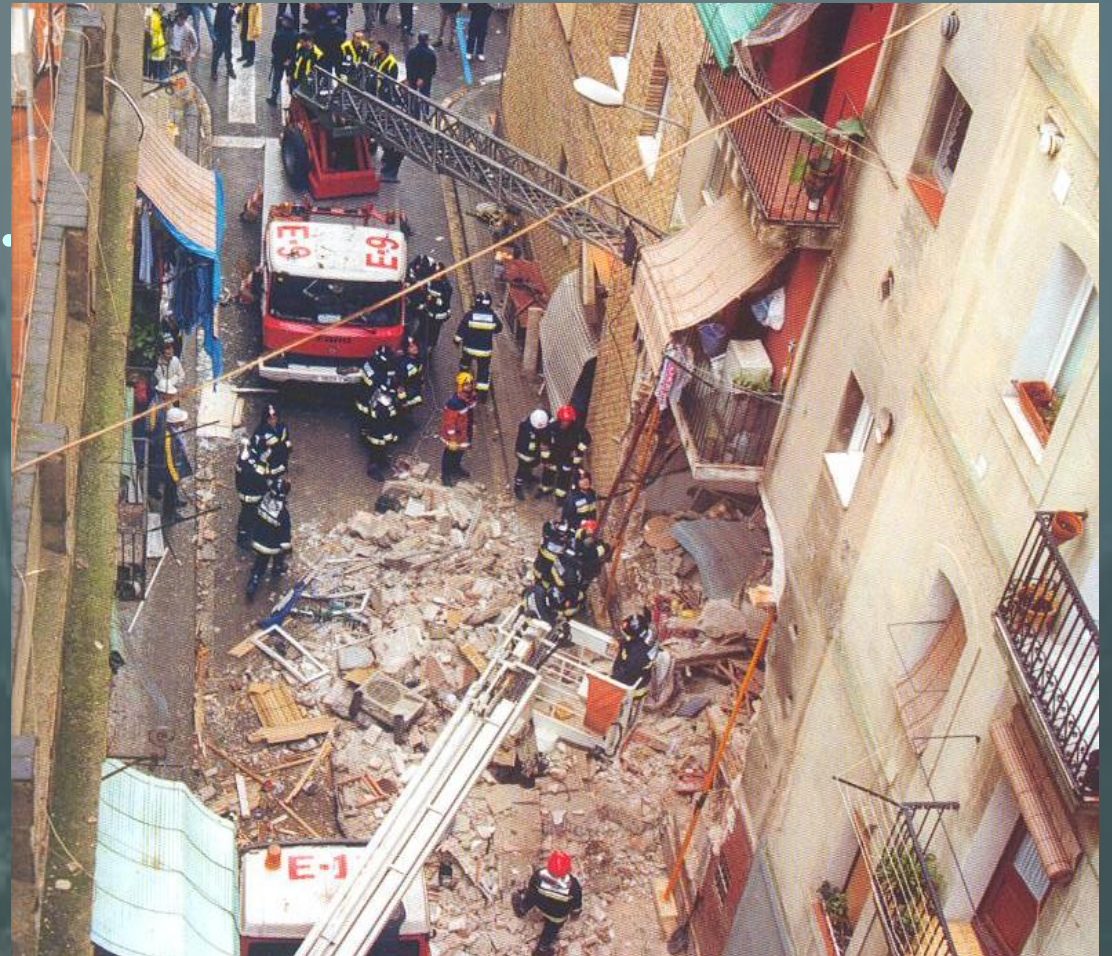

# ÁREA DE SALVAMENTO

- ES LA ZONA DE LA CATÁSTROFE.
- EN DICHA ÁREA SE TIENE EL PRIMER CONTACTO, RESCATE Y TRANSPORTE DE LOS LESIONADOS.
- EL PERSONAL QUE TRABAJA EN ELLA ES:
  - MÉDICOS, ENFERMEROS Y SOCORRISTAS.
- DIRIGIDOS POR EL DIRECTOR DE SOCORROS MÉDICOS.

# ÁREA DE SALVAMENTO

- EL DIRECTOR DE SOCORROS MÉDICOS DEBERÁ REALIZAR:

- VALORACIÓN DEL NÚMERO Y GRAVEDAD DE LAS VÍCTIMAS.
- OBSERVACIÓN DE LOS PROBLEMAS AÑADIDOS.
- SOLICITAR REFUERZOS HUMANOS Y MATERIALES.



# ÁREA DE SALVAMENTO

- EL DIRECTOR DE SOCORROS MÉDICOS DEBERÁ
  - ORGANIZAR Y CONTROLAR LA CADENA DE EVACUACIÓN PRIMARIA.
  - ESTABLECER ENLACE POR RADIO CON P.S.A.

# ÁREA DE SALVAMENTO

- **FUNCIONES DEL PERSONAL SANITARIO :**
  - SE LIMITARÁN A ACCIONES QUE EVITEN EL FALLECIMIENTO DE PACIENTES VIABLES CON MANIOBRAS SIMPLES DE REANIMACIÓN.

# ÁREA DE SALVAMENTO

- FUNCIONES DEL PERSONAL SANITARIO:

- CONTROL DE HEMORRAGIAS EXTERNAS.
- MANIOBRAS BÁSICAS DE PERMEABILIDAD DE LA VÍA AÉREA.
- ADECUADA MOVILIZACIÓN DE LOS LESIONADOS.



# ÁREA DE SALVAMENTO

- FUNCIONES DEL PERSONAL SANITARIO CON VÍCTIMAS ATRAPADAS:

- ANALGESIA.
- ESTABILIZAR LESIONES Y PERMITIR SUPERVIVENCIA SUFICIENTE PARA LA DESENCARCELACIÓN.
- ORIENTAR A BOMBEROS EN PRIORIDAD DEL ORDEN DE DESENCARCELACIÓN.



# ÁREA DE SALVAMENTO

- CADENA DE EVACUACIÓN PRIMARIA.

- LA REALIZARÁN CAMILLEROS Y SOCORRISTAS.
- EFECTUARÁN RECORRIDOS DE IDA Y VUELTA, DESDE EL SINIESTRO HASTA EL PSA.
- EL RECORRIDO ESTARA SEÑALIZADO E ILUMINADO.
- SE EMPLEARAN CAMILLAS DE PALAS.



# ÁREA DE SALVAMENTO

- TODO EL PERSONAL DE RESCATE Y SALVAMENTO

DEBERÁ IR:

- ACREDITADO.
- PROVISTO DE LA AUTOPROTECCIÓN SUFICIENTE.



# ÁREA DE SOCORRO

- ES EL ÁREA INMEDIATA A LA DE SALVAMENTO.
- EN ELLA SE COORDINA LA EVACUACIÓN.
- SE REALIZA EL TRIAGE.
- EL MÉDICO QUE REALIZA EL TRIAGE SÓLO ETIQUETARÁ NUNCA REALIZA ACTO DE ASISTENCIA MÉDICA ALGUNO.



# ÁREA DE SOCORRO

## TRIAGE:

- ACTO MÉDICO DESTINADO A OBTENER UNA CLASIFICACIÓN DE VÍCTIMAS EN CATEGORÍAS DE ACUERDO CON SU PRONÓSTICO VITAL PARA ESTABLECER UN ORDEN DE PRIORIDADES EN SU TRATAMIENTO.

# ÁREA DE SOCORRO

## PSA:

- SE SITUARÁ LO MÁS CERCA POSIBLE DEL SINIESTRO.
- SE SITUARÁ EN ZONA SEGURA Y PROTEGIDA.
- CON BUENAS VÍAS DE COMUNICACIÓN.



# ÁREA DE SOCORRO

- PSA:
  - ESTARÁ COMPUESTO POR VARIOS MÓDULOS UNIDOS INTIMAMENTE.
    - EL 1º DE RECEPCIÓN Y TRIAGE.
    - EL 2º PARA LAS URGENCIAS ABSOLUTAS.
    - EL 3º PARA LAS URGENCIAS RELATIVAS.
    - EL 4º DE ESPERA O EMBARQUE.



# ÁREA DE SOCORRO

## PSA:

– DOS MÓDULOS SEPARADOS PERO PRÓXIMOS.

- 1º DEPOSITO DE CADÁVERES.
- 2º CENTRO DE RECOGIDA Y ASISTENCIA SOCIAL PARA LOS QUE HAN SALIDO INDEMNES.

# ÁREA DE SOCORRO

- EN EL PSA SE REALIZARÁ LA PRIMERA ASISTENCIA:
  - ASEGURAR LA VÍA AÉREA.
  - CONTROL DE LAS HEMORRAGIAS.
  - R.C.P. BÁSICA Y AVANZADA SI ES POSIBLE.
  - MANTENIMIENTO DE UNA BUENA FUNCIÓN RESPIRATORIA.



# ÁREA DE SOCORRO

## DIRECTOR DEL PSA.

- SI LA CATÁSTROFE ES PEQUEÑA SERÁ EL MISMO DIRECTOR QUE DE SOCORROS MÉDICOS.
- SI LA CATÁSTROFE ES GRANDE TENDRÁ JEFATURA PROPIA.

# ÁREA DE SOCORRO

## **FUNCIONES DEL DIRECTOR DEL PSA:**

### **– ESTABLECER CONTACTO CON:**

- **EL JEFE DEL GRUPO SANITARIO.**
- **EL DIRECTOR DE LOS SOCORROS MÉDICOS.**
- **EL DIRECTOR DEL CENTRO MÉDICO DE EVACUACIÓN.**

# ÁREA BASE

- ES EL ÁREA DE CONCENTRACIÓN DE PERSONAL Y MEDIOS INTERVINIENTES Y DE ABASTECIMIENTO A TODAS LAS ÁREAS.
- EN EL SE SITÚA EL CENTRO MÉDICO DE EVACUACIÓN.

# ÁREA BASE

- CENTRO MÉDICO DE EVACUACIÓN:
  - EN EL SE REALIZARÁ UN NUEVO TRIAGE.
  - SE APLICARÁ GESTOS TERAPEUTICOS QUE MEJOREN LA ESTABILIZACIÓN DE LAS VÍCTIMAS.
  - SE ESTABLECERÁ EL CIRCUITO SECUNDARIO O MAYOR

# ÁREA BASE

- SI LA CATÁSTROFE ES REDUCIDA SE PUEDE ELIMINAR EL CENTRO MÉDICO DE EVACUACIÓN ASUMIENDO SUS FUNCIONES EL PMA.

# ORGANIGRAMA

**CENTRO DE COORDINACIÓN OPERATIVA MUNICIPAL  
(CECOPAL)**

**JEFE DEL GRUPO SANITARIO**

**DIRECTOR DEL CENTRO MÉDICO DE EVACUACIÓN**

**DIRECTOR DEL PSA**

**DIRECTOR DE SOCORROS MÉDICOS**

# MEDIOS Y RECURSOS

- **PRIMER ESCALÓN (intervención inmediata)**

**Bomberos Ayto. Zaragoza**

**1 P.M.A.**

**1 Uvimóvil (S.V.A.)**



**061 – Aragón**

**1 Uvimóvil (S.V.A.)**

**112 – SOS Aragón (D.G.A.)**

**1 Helicóptero Medicalizado (S.V.A.)**

# MEDIOS Y RECURSOS

- **PRIMER ESCALÓN (intervención inmediata)**

- Ambulancia Azul (T.S.A.)**

- 2 Uvimóvil (S.V.A.)**

- 15 Ambulancias (S.V.B.)**

- Cruz Roja**

- 2 Ambulancias (S.V.B.)**

- 4 Vehículos de transporte colectivo**

# MEDIOS Y RECURSOS

- **SEGUNDO ESCALÓN**

(intervención de 0 a 30 minutos)

**Bomberos Ayto Zaragoza**

**2 Uvimóvil (S.V.A.)**

**Cruz Roja**

**2 Uvimóvil (S.V.B.)**

**15 Ambulancias**

**6 Vehículos de transporte colectivo**



# MEDIOS Y RECURSOS

- **SEGUNDO ESCALÓN (intervención de 0 a 30 minutos)**

**Ambulancia Azul (T.S.A.)**

**1 Uvimóvil (S.V.A.)**

**5 Ambulancias (S.V.B.)**

# MEDIOS Y RECURSOS

## HOSPITALES DE REFERENCIA

- Miguel Servet
- Clínico Universitario
- Royo Villanova
- Provincial
- Militar
- M.A.Z.



# CAPACITACIÓN Y FORMACIÓN

“...cada servicio deberá instruir a su personal en todo lo referente a la clasificación de heridos... así como a los posibles responsables jefes de su servicio en el lugar del siniestro como jefes de triaje.

Instruirá, cada servicio así mismo a todos los posibles actuantes, en medicina de catástrofes y forma de actuar correcta en este plan”

# MUCHAS GRACIAS

